LA RASSEGNA DELLE RASSEGNE

Guida ai migliori festival dell'estate 2023

Sarà l'estate dei grandi artisti internazionali come Bob Dylan, Blur, Rosalía, Who, Travis Scott, ma anche del rap e del pop italiano. Tra mare, montagna e città d'arte, la stagione festivaliera è partita

DI ROLLING STONE IT

13 GIUGNO 2023 07:17

Foto: Krists Luhaers

Che siano in spiaggia, in barca o in cima a un montagna poco importa. Che ci sia il sole o la pioggia nemmeno. I festival estivi sono esperienze che nessuno vuole perdersi. E Italia, da qualche anno a questa parte, c'è solo l'imbarazzo della scelta. Come ogni estate vi abbiamo preparato una lunghissima lista per favi girare il paese grazie ai migliori festival e rassegne in circolazione.

Ultravox Firenze

alfredo
powered by RollingStone
JOE BASTIANICH
LA MENSA
È FINITA

Perché nei ristoranti si ascolta quasi sempre musica di mer*a?

Il "caso" Big Mamma, i francesi che hanno preso la trattoria italiana e l'hanno esportata in Europa

La guida de Lo Stato Sociale ai bar e ristoranti di Bologna

TRENDING

1 Francesco Nuti e veniva da lontano

2 Guida ai migliori festival dell'estate 2023

3 Dillo alla mamma, i tormentoni sono entrati nell'era della retrotopia

4 Gli 80 anni di Francesco Guccini, l'uomo che ha fatto letteratura con le canzoni

5 Grazie Zerocalcare perché ti accolli le nostre crisi di coscienza

NTINO DELLA GHERARDESCA • CO

Foto: Andreas Rentz/Getty Images

Una lunghissima rassegna che porterà in Italia i concerti di Kraftwerk e John Cale oltre a una serie di artisti italiani.

Chi: Kraftwerk, John Cale, Verdena, Ernia, Tinariwen e molti altri
Dove: Parco delle Cascine, Firenze
Quando: dal 23 maggio all'8 settembre

Magnolia Estate

Foto press

Più di 50 serate in questi tre mesi estivi tra concerti e dj set per il celebre locale milanese che, come di consueto, per l'estate s'impadronisce del parco dell'Idroscalo a pochi passi da Milano.

Chi: M83, Jpegmafia, Ben Harper, Fat Freddy's Drop e molti altri
Dove: Circolo Magnolia, Segrate (MI)
Quando: dal 20 maggio al 16 settembre

Milano Summer Festival

Foto: Giuseppe Craca

Otto serate dedicate ai grandi show in nome del rock, hard rock e rap con Iron Maiden, Mötley Crüe, Def Leppard, Lazza, Guè, alcune in collaborazione con un'altra importante rassegna milanese, gli I-Days, che meritano storia a parte (vedi sotto).

DAL DIVANO DI VELLUTO
DI COSTANTINO DELLA GHERARDESCA
A • COSTANTINO DELLA GHERARD

Chi: Iron Maiden, Mötley Crüe, Def Leppard, Lazza, Guè
Dove: Ippodromo San Siro, Milano
Quando: dal 29 maggio all'8 settembre

Roma Summer Fest

Foto: Chris Pizzello/AP

Tra i nomi in cartellone Bob Dylan, Paolo Conte, Pet Shop Boys, Ludovico Einaudi, Beth Hart, Porcupine Tree, Lumineers, Interpol, James Bay, Aurora, Sigur Rós, Sting, OneRepublic, Jacob Collier, Daniele Silvestri. C'è da aggiungere altro?

Chi: Bob Dylan, Paolo Conte, Pet Shop Boys, Interpol, Sigur Rós e molti altri
Dove: Auditorium Parco delle Musica, Roma
Quando: dal 6 giugno al 26 settembre

Rock In Roma

Foto: Andy Paradise

Sempre nella capitale, un'altra rassegna che oramai ha scavallato oltre il rock allargandosi a rap, reggaeton, pop e quant'altro. Tre differenti location per un cartellone di ampio respiro.

Chi: Arctic Monkeys, Lazza, Sfera Ebbasta, Salmo, Manuel Agnelli, Ozuna e molti altri
Dove: Ippodromo delle Capannelle, Auditorium Parco della Musica Ennio Morricone e Circo Massimo, Roma
Quando: dall'8 giugno al 22 settembre

Be Alternative

Foto press

Giunto alla sua XIV edizione, il Be Alternative, uno dei più longevi festival calabri, si regala – oltre alla normale programmazione – anche una data speciale in collaborazione con un altro festival locale, il Color Fest, per presentare l'unica data italiana al centro-sud dei Franz Ferdinand.

Chi: Franz Ferdinand, Baustelle, Alan Sorrenti, Coma Cose, Caterina Guzzanti e altri
Dove: varie località in Calabria
Quando: dal 9 giugno al 13 agosto

Bavarai 2023

Un festival di musica elettronica, una rassegna dedicata alla comedy e una serie di concerti di grandi nomi della musica italiana all'interno di un anfiteatro romano.

Chi: James Holden, Sofia Kourtesis, Nino Frassica, Mara Sattei, Marlene Kuntz e molti altri
Dove: Anfiteatro romano di Bavarai, TErni
Quando: dal 9 giugno al 27 agosto

Polifonic

Foto: profilo Instagram Polifonic

Dopo un'edizione complicata come quella dello scorso anno, il Polifonic prova ad alzare la testa raddoppiando gli sforzi: doppio festival, a Milano e Puglia, con l'intento di far ballare senza tregua. Potrebbe essere l'anno del riscatto.

Chi: Bicep, Kerry Chandler, Sherelle, Skee Mask e molti altri
Dove: Triennale a Milano, Parco Esposizoni a Novegro (MI) e varie location Valle D'Itria, Puglia
Quando: 9/11 giugno e 27/30 luglio

Ferrara sotto le stelle

Foto press

Ventisettesima edizione per una delle rassegne tra le più longeve in Italia. Il festival torna ad abitare il luogo dove è nato – il cortile del Castello Estense – e rinnova il suo impegno nel fondere sound, generi e generazioni diversi in una line up che raccoglie alcuni degli artisti più interessanti del panorama internazionale e nazionale, mescolando varie sfumature sonore dal cantautorato all'elettronica, dal rock alla world music.

Chi: Arab Strap, Kula Shaker, Fatoumata Diawara, Trentmøller, Le Luci della Centrale Elettrica e molti altri
Dove: Cortile del Castello Estense e Teatro Comunale a Ferrara, Piazza Garibaldi a Argenta (FE)
Quando: dal 12 giugno al 28 settembre

Viper

Foto: Getty Images

La formula è semplice: prendi i migliori rapper del momento, portati a suonare in un bel posto e il gioco è fatto.

Chi: Lazza, Sfera Ebbasta, Tananai, Mr. Rain e altri
Dove: Arena della Versilia a Cinquale (MS)
Quando: dal 13 giugno al 18 agosto

Sherwood Festival

Foto: Luigi Rizzo

Istituzione dell'estate padovana, lo Sherwood torna con il suo consueto mese di grandi concerti. Alcuni di questi alla portata di tutti grazie alla splendida formula: 1 euro può bastare.

Chi: Baustelle, Carmen Consoli, Verdena, Calibro 35 e molti altri
Dove: Park Nord Stadio Euganeo, Padova
Quando: dal 14 giugno al 15 agosto

Unaltrofestival

Foto: Maxwell Grainger

All'interno di Magnolia Estate, una serie di date da tenere d'occhio con artisti internazionali molto interessanti.

Chi: d4vd, Black Country New Road, Jeremiah Fraites.
Dove: Circolo Magnolia, Segrate (MI)
Quando: 16 giugno e 18-19 luglio

BOtanique

Foto: Sara Cauli

Dodicesima edizione per il festival bolognese tra alternative rock, raggae e indie rock. Per l'edizione del 2023 è stato ideato per la prima volta un abbonamento di soli 10 euro che consente l'ingresso a tutte le serate e gli eventi di giugno e luglio organizzati da Estragon.

Chi: Cristina Donà, Africa Unite, Sick Tamburo e molti altri
Dove: Giardini di Via Filippo Re, Bologna
Quando: dal 16 giugno al 22 luglio

La prima estate

Foto press

Torna per una seconda edizione uno dei festival più ambiziosi dello scorso anno che per il 2023 ha pure raddoppiato. Due weekend in riva al mare con artisti del calibro di Jamiroquai, Bon Iver, Nas (cancellato invece il dj set di Bicep). Praticamente imperdibile.

Chi: Jamiroquai, Nas, Bon Iver, Metro Boomin, Geolier e molti altri
Dove: Parco BussolaDomani, Lido di Camaiore (LU)
Quando: 16/17/18 e 23/24/25 giugno

Acieloaperto

Foto: Francesco Prandoni

Undicesima edizione come ci ricorda Level Eleven per il festival di Cesena che come al solita mischia artisti di fama internazionale (Wilco, Fat Freddy's Drop) a certezze del panorama alternativo italiano come Verdena, Baustelle e anche Zerocalcare.

Chi: Wilco, Verdena, Zerocalcare, Baustelle e altri
Dove: Rocca Malatestiana, Cesena (FC) e altre location
Quando: dal 17 giugno al 27 agosto

Firenze Rocks

YOUR ONLY GOD

Foto: Theo Wargo/Getty Images

Vuoi il rock? Eccoti gli Who e Tom Morello. Ma anche perché qualcosa di completamente differente come Maroon 5, Lucio Corsi, d4vid.

Chi: The Who, Maroon 5, Tom Morello, Lucio Corsi, d4dv
Dove: Visarno Arena, Firenze
Quando: 17 e 18 giugno

Abbabula Festival

Foto: Melania Stricchiolo

Un lunghissimo calendario di eventi per la XXV edizione dell'Abbabula diviso tra Sassari e Alghero, tra concerti in barca e location mozzafiato.

Chi: Niccolò Fabi, Mannarino, Verdena, Francesca Michielin, Stefano Bollani e altri
Dove: varie location tra Sassari e Alghero
Quando: dal 20 giugno al 12 agosto

Estate al castello

Foto: Paul Moore

Avere una rassegna più in centro di Milano di così è dura. Mettici poi il *double bill* di Elvis Costello con Carmen Consoli, la dance di Roisín Murphy, il cantautorato di Benjamin Clementine o quello di Martha Wainwright. Ecco così l'estate al Castello, ovviamente Sforzesco.

Chi: Róisín Murphy, Benjamin Clementine, Carmen Consoli, Elvis Costello, Alex Britti e molti altri
Dove: Castello Sforzesco, Milano
Quando: dal 21 giugno al 10 settembre

Nova

Foto: Daniele Baldi

Bologna è pronta a viaggiare verso alla ricerca di un "altrove" fatto di suoni, luoghi e tempi che intrecciano passato, presente e futuro. Questo è Nova, sei concerti per andare.

Chi: Seun Kuti & Egypt 80, The Comet Is Coming, Kim Gordon e altri
Dove: Botanique, Arena Dumbo, La Baia Dumo, Bologna
Quando: dal 21 giugno al 15 luglio

I-Days

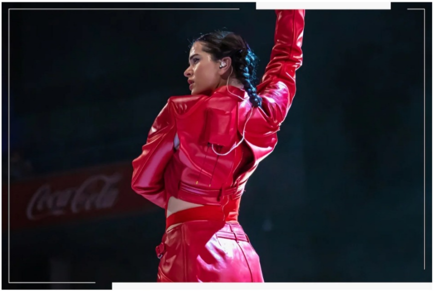

Foto: Tamara Maury per Rolling Stone US

C'è solo un festival che ti porta Rosalía e Travis Scott in Italia: gli I-Days. Pensate sia finito qua? Eh no, ci sono anche Arctic Monkeys, Red Hot Chili Peppers, Florence + The Machine e Liam Gallagher nella stessa giornata dei Black Keys.

Chi: Rosalía, Travis Scott, Arctic Monkeys, Liam Gallagher, Red Hot Chili Peppers e molti altri
Dove: Ippodromo La Maura e Ippodromo San Siro, Milano
Quando: dal 22 giugno al 15 luglio

Musicultura

MUSICULTURA

Foto press

I palchi come quello dello Sferisterio di Macerata sono rari al mondo. Già solo per questa ragione Musicultura è un caso a parte nel panorama italiana. Aggiungiamo – sempre per parlare di casi a parte nel nostro Paese – che è anche un concorso musicale che premia (anche economicamente) i giovani artisti. Non male, no?

Chi: Fabio Concato, Ermal Meta, Santi Francesi, Paola Turci, Dardust e altri
Dove: Sferisterio di Macerata
Quando: 23 e 24 giugno

Oltre Festival

Foto press

Oltre le mura del centro per frequentare e far rivivere luoghi meno conosciuti della città metropolitana di Bologna. Con una line up così l'obiettivo dell'Oltre Festival sarà facilmente raggiunto.

Chi: Verdena, Carl Brave, Naska, Meg, Noyz Narcos, BNKR44 e molti altri
Dove: Parco delle Caserme Rosse, Bologna
Quando: dal 23 al 26 giugno

Artico Festival

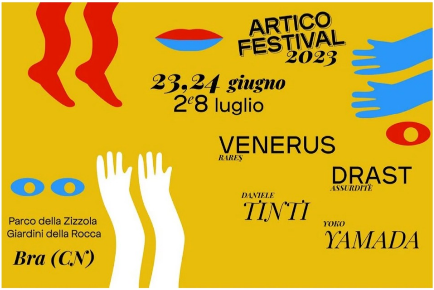

C'è vita anche in Piemonte per quest'estate italiana. Artico Festival infatti continua a puntare su piccoli concerti e stand up comedy (quest'anno trainate da Daniele Tinti) per una formula a misura d'uomo che funziona. Non fa poi così freddo.

Chi: Venerus, Drast, Daniele Tinti e Yoko Tamada
Dove: Parco della Zizzola e Giardini della Rocca, Bra (CN)
Quando: 23 e 24 giugno, 2 e 8 luglio

Italia Loves Romagna

Foto: Francesco Prandoni

L'evento benefico per sostenere le popolazioni colpite dall'alluvione sarà anche una lunga giornata di musica. La musica italiana si unisce così per raccogliere fondi a sostegno della Romagna e dei suoi abitanti un po' come tristemente già successo nel 2011 con Italia Loves Emilia. Qui ci saranno tutti i big del pop italiano.

Chi: Blanco, Elodie, Madame, Ligabue, Zucchero, Tananai, Giorgia e molti altri
Dove: Campovolo, Reggio Emilia
Quando: 24 giugno

Locus

Foto: Enzo Mazzeo

Un festival che dà l'occasione di rivedere sul palco Robert Plant, Herbie Hancock, Sun Ra Arkestra è un festival che si prende cura della storia. Ma non solo recuperi, anche grandi artisti contemporanei come The Comet Is Coming, Verdena, Baustelle, Jeff Mills, Fatoumata Diawara.

Chi: Robert Plant, Simply Red, Seun Kuti & Egypt 80, Herbie Hancock, Sun Ra Arkestra e molti altri
Dove: Trani, Bari, Fasano, Locorotondo
Quando: dal 27 giugno all'1 settembre

Love MI

La creatura di Fedez torna in Piazza Duomo a Milano per una serata con i nomi più importanti del panorama nazionalpopolare italiano.

Chi: Fedez, Tedua, Tony Effe, Annalisa, Tananai, Achille Lauro e molti altri
Dove: Piazza Duomo, Milano
Quando: 27 giugno

Youth Festival

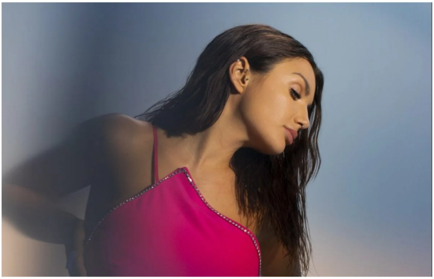

Foto: Sara Scanderebech

Un festival che ha come headliner Elettra Lamborghini ha tutto il nostro rispetto.

Chi: Elettra Lamborghini, Bresh, Fred De Palma, Villabanks e altri
Dove: Polo scolastico, Sassuolo (MO)
Quando: dal 28 giugno al 2 luglio

Festival di Villa Arconati

Foto: Robin Little/Redferns

Elio che canta e recita Jannacci, il ritorno in Italia di Natalie Imbruglia e quello di Suzanne Vega: questi gli highlight della 35esima edizione del Festival di Villa Arconati.

Chi: Natalie Imbruglia, Elio, Suzanne Vega e altri
Dove: Villa Arconati, Milano
Quando: dal 28 giugno al 13 luglio

Eolie Music Fest

Foto press

Un festival sulle barche in uno degli arcipelaghi più belli d'Italia. Avete già prenotato l'aereo?

Chi: Elisa, Piero Pelù, Clementino, La Rappresentante di Lista, Myss Keta e molti altri
Dove: Isole Eolie
Quando: dal 29 giugno al 7 luglio

Rugby Sound Festival

Foto: Francesco Prandoni, per gentile concessione di Vivo Concerti

Un'istituzione per l'estate dell'hinterland milanese; e come potrebbe non esserlo con un cartellone capace di saltare dalla drill di Rondodasosa alla *Zarro Night* con gli Eiffel 65? Ce n'è per tutti i gusti: da Cristina D'Avena a Salmo, da Sfera alla stand up di Andrea Pucci.

Chi: Sfera Ebbasta, Luchè, Articolo 31, Eiffel 65, Rondodasosa e molti altri
Dove: Isola del Castello, Legnano (MI)
Quando: dal 29 giugno al 10 luglio

Lucca Summer Fest

Foto: Primavera Sound Festival

Sarà la prima italiana per Lil Nas X, ma ci sarà anche il ritorno di Blur, Bob Dylan e Kiss. Il Lucca Summer si conferma il festival dei grandi, anzi grandissimi nomi.

Chi: Bob Dylan, Blur, Lil Nas X, Robbie Williams, Kiss e molti altri
Dove: Piazza Napoleone, Lucca
Quando: dal 29 giugno al 28 luglio

L'Umbria che spacca

Verdena live all'Alcatraz di Milano

Quattro giorni di musica nel centro storico di Perugia.

Chi: Verdena, Fabri Fibra, Lo Stato Sociale e altri
Dove: Centro storico di Perugia
Quando: dal 29 giugno al 2 luglio

Off Tune Festival

Tre giorni di rock alternativo internazionale e non a Prato a un prezzo davvero competitivo: giovedì ingresso gratuito, venerdì a 12 euro e sabato a 20. Non male di questi tempi.

Chi: Kurt Vile, Fujiya & Miyagi, Pierpaolo Capovilla, Gazebo Penguins e molti altri
Dove: Officina Giovani, Prato
Quando: dal 29 giugno al 1 luglio

Milano Latin Festival

Foto: Chandan Khanna/AFP via Getty Images

Il Milano Latin Festival è cresciuto di anno in anno fino a diventare la rassegna più importante d'Italia per la musica e la cultura latina. Quale festival può permettersi nomi da miliardi di stream come J Balvin, Ozuna e Gente De Zona?

Chi: J Balvin, Ozuna, Gente De Zona e molti altri
Dove: MLF Parking, Assago (MI)
Quando: dal 30 giugno al 29 luglio

Kappa FuturFestival

Foto press

L'appuntamento più importante dell'estate italiana per il clubbing è senza ombra di dubbio il Kappa. Istituzione panorama nazionale e europeo, come ogni anno porta a Torino i principali nomi della scena dance, da Peggy Gou a Major Lazer, da Fatboy Slim a Ricardo Villalobos. Per chi ha voglia di ballare senza tregua questo è il posto giusto.

Chi: Peggy Gou, Major Lazer, Fatboy Slim, Ricardo Villalobos e molti altri
Dove: Parco Dora, Torino
Quando: dal 30 giugno al 2 luglio

Porto Rubino

Foto press

Il festival dei mari ideato dal cantautore Renzo Rubino torna per la sua quinta edizione sulle coste pugliesi con cinque date tra Brindisi, Monopoli, Giovinazzo, Tricase, Campomarino di Maruggio con molti ospiti e la consueta libertà artistica.

Chi: Mahmood, Madame, Piero Pelù, Niccolò Fabi, Levante, Nada, Raf e molti altri
Dove: varie località in Puglia
Quando: dal 30 giugno al 9 luglio

Lost

Foto: profilo Instagram del festival

Nella geografia dei festival di ricerca il Lost ci è entrato di diritto subito dopo una prima edizione ambiziosa. Per quest'estate torna, sempre al Labirinto della Masone di Parma, con nomi che faranno impazzire il mondo dell'underground: Gabber Eleganza, Lyra Pramuk, Malibu, Gabber Modus Operandi e molti altri. Imperdibile soprattutto per i cuori gabberini.

Chi: Gabber Eleganza, Lyra Pramuk, Giant Swan, Gabber Modus Operandi e molti altri
Dove: Labirinto della Masone, Parma
Quando: dal 30 giugno al 2 luglio

Goa Boa

Foto: David Corio/Redferns/Getty Images

Peter Hook, Irvine Welsh, Kim Gordon e Kraftwerk. Per i suoi 25 anni il Goa Boa non si pone limiti e punta a diventare una delle rassegne più importanti della penisola.

Chi: Peter Hook & The Light, Nu Genea, Venerus, Salmo, Kraftwerk, Kim Gordon e molti altri
Dove: Porto Antico di Genova
Quando: dal 30 giugno all'8 luglio

Pordenone Blues Festival

Foto: Ben Wolf

Un festival con una grande storia che vuole omaggiare la storia. E parliamo di gruppi come Deep Purple, Cult, Buzzcocks.

Chi: Deep Purple, Cult, Buzzcocks, Stranglers, Airbourne e altri
Dove: Parco San Valentino, Pordenone
Quando: dal 30 giugno al 4 luglio

Tener-a-mente

Foto: profilo instagram @anfiteatrodelvittoriale

Nella foto potete vedere il palco. Ora sopra immaginateci un artista a scelta tra Damien Rice, Herbie Hancock, Venerus, Jacob Collier, James Bay, Nick Mason. Siete già convinti, vero?

Chi: Damien Rice, Herbie Hancock, Venerus, Jacob Collier, James Bay, Nick Mason e altri
Dove: Anfiteatro Vittoriale, Gardone Riviera (BS)
Quando: dal 1 al 26 luglio

No Borders Festival

Foto: Simone Di Luca

Quando si pensa ai festival estivi si pensa principalmente al mare. Ma c'è chi, come il No Borders, ha un'altra idea di festival fatta di montagne, aria buona, paesaggi mozzafiato.

Chi: Benjamin Clementine, Skun Anansie, Ben Harper, Mika e altri
Dove: Tarvisio, Udine
Quando: dall'1 al 30 luglio

Comfort Festival

Foto press

All'affollata estate ferrarese si unisce un nuovo festival, il Comfort, che porta in città una schiera di artisti che non si vedono spesso in Italia come Jack Johnson e i Wolfmother.

Chi: Jack Johnson, Wolfmother, Kurt Vile e molti altri
Dove: Piazza Trento Trieste, Ferrara
Quando: 2 luglio

The Return of the Gods Festival

Foto: Mick Hutson/Redferns

I cancelli aprono alle 10:30. I Pantera saranno sul palco alle 21:30. In mezzo undici ore di musica dura per accrescere una lunga attesa per il ritorno degli dei. Da veri fan.

Chi: Pantera, Kreator, Benemoth e altri
Dove: Arena Parco Nord, Bologna
Quando: 2 luglio

Men/Go Music Fest

Foto: Ilaria Ieie per Rolling Stone Italia

Realtà oramai consolidata in Toscana capace di dare grande risalto all'indie e all'it pop italiano. Anche quest'anno il programma è bello ricco con Salmo, Coma Cose, Baustelle, Zen Circus e molti altri.

Chi: Salmo, Coma Cose, Lovegang126, Baustelle, Zen Circus, Rosa Chemical e altri
Dove: Parco il Prato, Arezzo
Quando: dal 4 al 9 luglio

Pistoia Blues

Foto: profilo instagram @pistoia_blues_festival

La storia del Pistoia Blues è iniziata nel 1980 e non sembra intenzionata a terminare a breve. Una delle istituzioni tra le rassegne toscane e italiane dell'estate ritorna in questo 2023 per sette giorni di grande musica dal vivo.

Chi: Damien Rice, Fiorella Mannoia, Baustelle, Steve Hackett e altri
Dove: Piazza del Duomo, Pistoia
Quando: dal 5 al 12 luglio

Tanta Robba Festival

Foto: Arsenyco

Due weekend (uno a luglio e uno a settembre) in cui passare da Rosa Chemical, Nu Genea, Xavier Rudd a Rondodasosa e Gianni Morandi. Mettere queste nomi di fila suona quasi strano, ma le cose strane spesso funzionano.

Chi: Rosa Chemical, Nu Genea, Xavier Rudd, Rondodasosa, Gianni Morandi e molti altri
Dove: Parco Lungo Po, Cremona
Quando: 6/8 luglio e 2 e 3 settembre

Sexto 'Nplugged

Foto: Ben Rayner

XVI edizione per il festival di Sesto al Reghena, nel pordenonese, uno dei borghi più belli d'Italia. Fuori dalle dinamiche mainstream, qui l'attenzione è per il rock alternativo tra Verdena e Dry Cleaning.

Chi: Verdena, Dry Cleaning, Hania Rani, King Hannah, Ben Howard e altri
Dove: Piazza Castello, Sesto Al Reghena (PN)
Quando: dal 6 all'11 luglio

Open Sound Festival

Foto press

Un festival che unisce un profondo legame con le radici all'innovazione sonora ed elettronica. Per il 2023 si torna a Matera, luogo radicato in un passato magico per antonomasia.

Chi: Nu Genea, Jeff Mills, C'mon Tigre, Ninos Du Brasil e altri
Dove: Matera
Quando: dal 6 all'8 luglio

Summer Vibez

Foto: press

Le *vibes* dell'estate ferrarese non temono rivali. Una serie di festival, di vario livello, per tutti i gusti. Qui c'è il dance-pop dei Black Eyed Peas, il rap di Guè, Lazza, Geolier e l'elettronica di Kalkbrenner. Per tutti i gusti.

Chi: Black Eyes Peas, Guè, Geolier, Lazza, Paul Kalkbrenner
Dove: Piazza Trento Trieste, Ferrara
Quando: dal 7 al 9 luglio

Lars Rock Fest

Foto: Angela Ricciardi

Angel Olsen, No Age, Brian Jonestown Massacre: tre nomi per ribadire la volontà di portare buona musica alternativa nella provincia senese. È l'edizione numero dieci, ci si aspettano ancora sorprese.

Chi: Angel Olsen, No Age, The Brian Jonestown Massacre e altri
Dove: Chiusi, Siena
Quando: dal 7 al 9 luglio

Limbo Festival

Il programma del Limbo, sia musicale che non, è davvero molto ampio: dj set, live, degustazioni enogastronimiche, mostre, talk, masterclass e ancora passeggiate in bike, classi di yoga e escursioni.

Chi: Gerd Janson, Roman Flugel, Gold Panda Daniele Baldelli
Dove: Tenuta "Il ciocco" di Barga (LU)
Quando: dal 7 luglio al 9 luglio

Mantova Summer Festival

Foto: Andrew Toth/Getty Images for iHeartMedia

Il Mantova Summer Festival gioca pesante: Sting, One Republic, Sigur Rós. E lo fa scegliendo splendide location in una città altrettanto affascinante. Sulla carta tutto giusto.

Chi: Sting, Fabri Fibra, Sigur Rós, One Republic, Baustelle e molti altri
Dove: Piazza Sordello e Esedra di Palazzo Te, Mantova
Quando: dall'11 luglio al 3 settembre

Festambientesud

Foto: Mauro Pimentel PIMENTEL/AFP via Getty Images

Portare un artista come Gilberto Gil in Italia è sempre un motivo d'orgoglio. Anche solo per questo il Festambientesud merita una trasferta. È l'ecofestival delle questioni meridionali e della qualità culturale del territorio, che Legambiente dedica ogni anno al Sud Italia; un altro buon motivo per andare a farci un salto.

Chi: Gilberto Gil, Cèu, Barbara Casini e altri
Dove: varie località nel Gargano, Puglia
Quando: dal 13 luglio al 5 agosto

Spilla Festival